

一层平面图 1:100
 (本层建筑面积: 1096.6平方米)

- 注: 1、本层容纳人数: 展厅及办公室 (约730平方米) 按0.7人/平方米计算 $730 \times 0.7 = 511$ 人;
- 2、需要疏散宽度: 按100人最小疏散净宽度为0.65(M/百人): $511 \times 0.65 / 100 = 3.32$ 米;
- 3、首层设计疏散宽度: $3.0 + 1.8 = 4.8$ 米

本图包含但不限于: 平面、剖面、详图、节点、材料、做法、说明、工程变更、洽商、竣工图、竣工资料、竣工备案、竣工移交、竣工结算、竣工决算、竣工审计、竣工验收、竣工备案、竣工移交、竣工结算、竣工决算、竣工审计、竣工验收。

姓名	职务	姓名	职务
项目负责人	朱晓金	设计人	徐宇强
专业负责人	朱晓金	校对人	魏龙强
审核人	朱晓金	绘图人	徐宇强
设计人	魏龙强	校对人	魏龙强
校对人	魏龙强	绘图人	徐宇强
设计	徐宇强	校对人	魏龙强
绘图	徐宇强	校对人	魏龙强

建设单位: 常州市武进区魏村中心小学
 项目名称: 魏村中心小学冯坤云教育基地
 子项目名称: 魏村中心小学冯坤云教育基地
 层名: 一层平面图

工程名称	2023-2024	设计编号	0223-001-1
设计阶段	施工图	日期	2023.10.20
专业	建筑	图幅	建筑 1/5
版本	1	比例	1/100
图例	<input type="checkbox"/> 结构 <input type="checkbox"/> 暖通 <input type="checkbox"/> 给排水 <input type="checkbox"/> 电气		

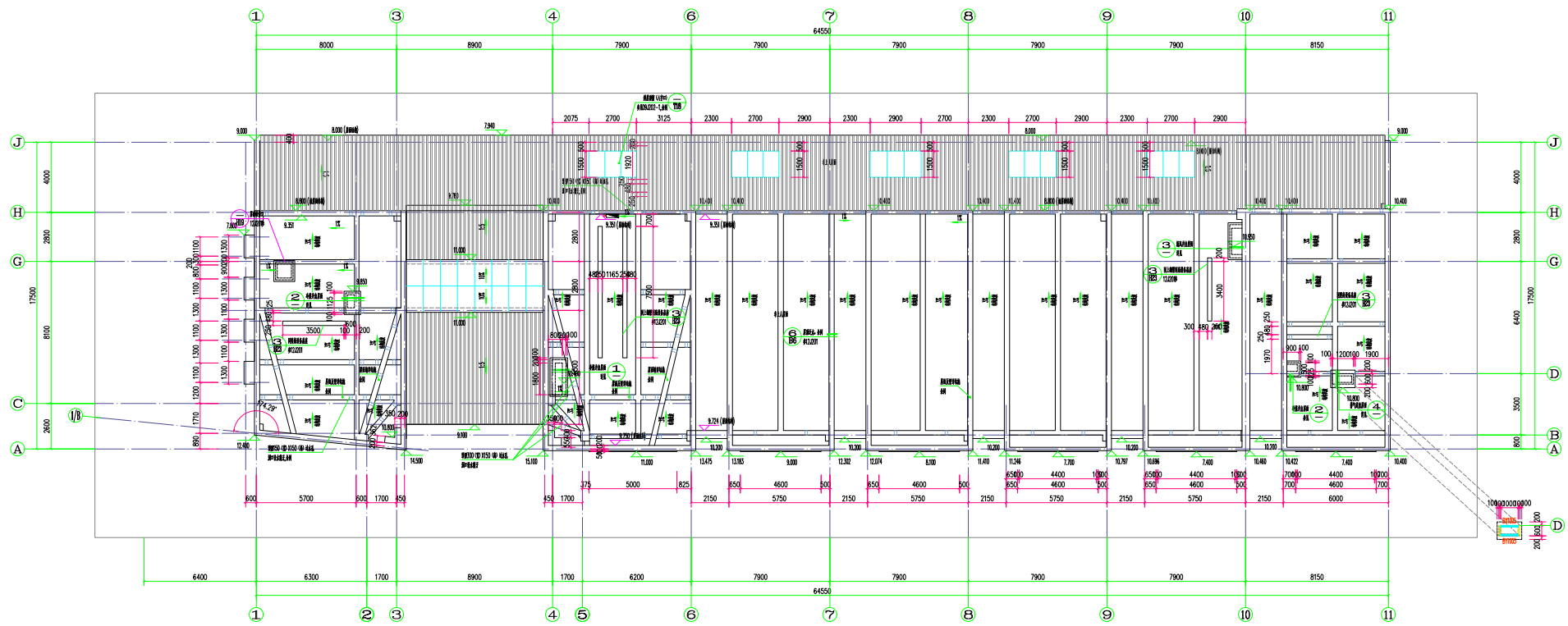

屋顶层平面图 1:100

本图包含但不限于: 平面、立面、剖面、详图、节点、大样、工程、材料、做法、说明、目录、附件、其他。如有变更, 请及时通知设计单位, 否则后果自负。本图仅供参考, 不作为法律依据。如有变更, 请及时通知设计单位, 否则后果自负。

姓名	职务	姓名
审核人	朱晓金	
专业负责人	朱晓金	
审核人	朱晓金	
校对人	魏龙强	
设计	徐宇强	
绘图	徐宇强	

建设单位: 常州市武进区横林中心小学
 项目名称: 横林中心小学冯坤云教育基地
 子项目名称: 横林中心小学冯坤云教育基地
 图名: 屋顶层平面图

工程编号	2023-007	设计编号	0202-004-1
阶段	施工图	日期	2023.04
专业	建筑	图幅	建筑 01
版本	1	比例	1:100

图例: 结构 暖通 给排水 电气

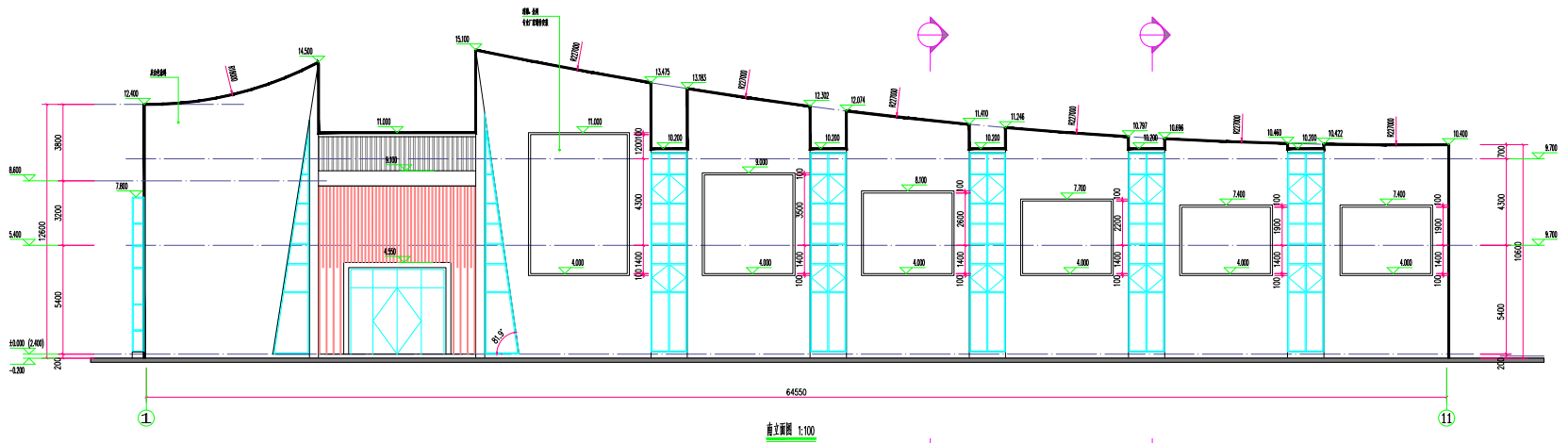

本图包含但不限于全部内容，不得翻印或用于其他工程。如有
 任何抄袭、篡改、复制或非法使用等行为，本公司保留追究
 法律责任及索赔权利。

姓名	职务	姓名
项目负责人	朱晓金	
专业负责人	朱晓金	
审核人	朱晓金	
校对	徐宇强	
绘图	徐宇强	

建设单位	常州市武进区横林中心小学
项目名称	横林中心小学冯坤云教育基地
子项目名称	横林中心小学冯坤云教育基地
图名	南立面 北立面

工程编号	022-10	设计编号	022-001
阶段	施工图	日期	2021.01
专业	建筑	图幅	建筑 1/8
版本	1	比例	1:100

图例：
 玻璃
 栏杆
 幕墙
 台阶
 暖气

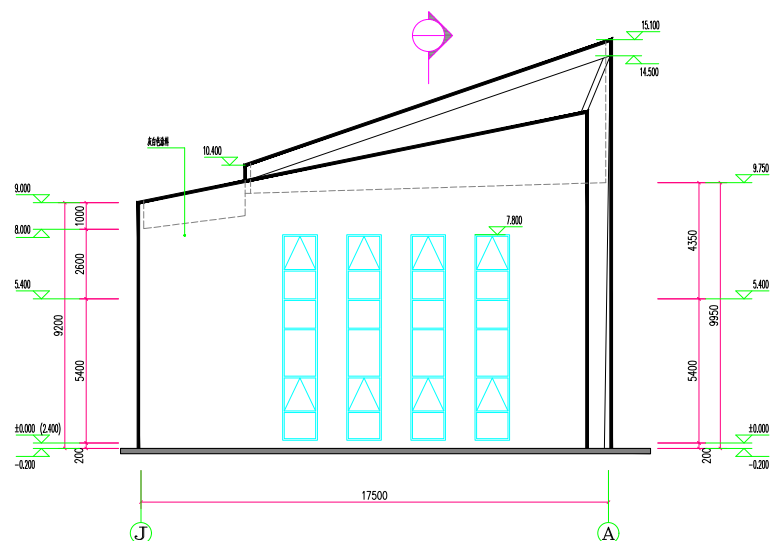

西立面图 1:100

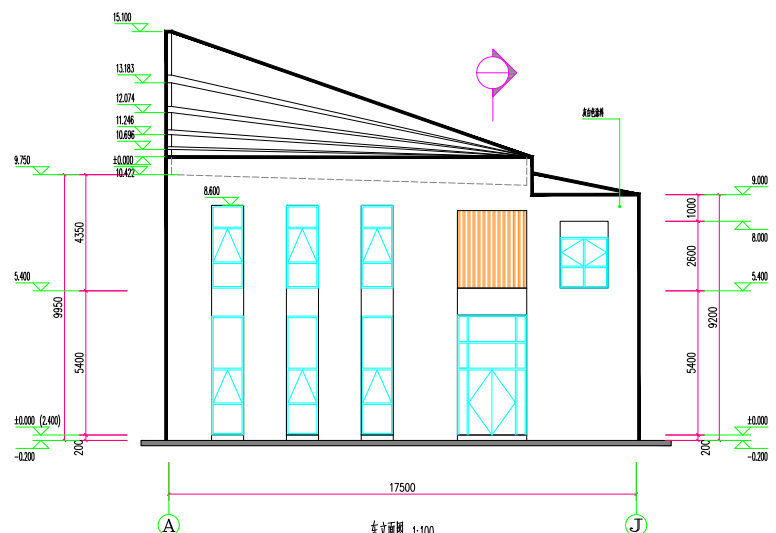

东立面图 1:100

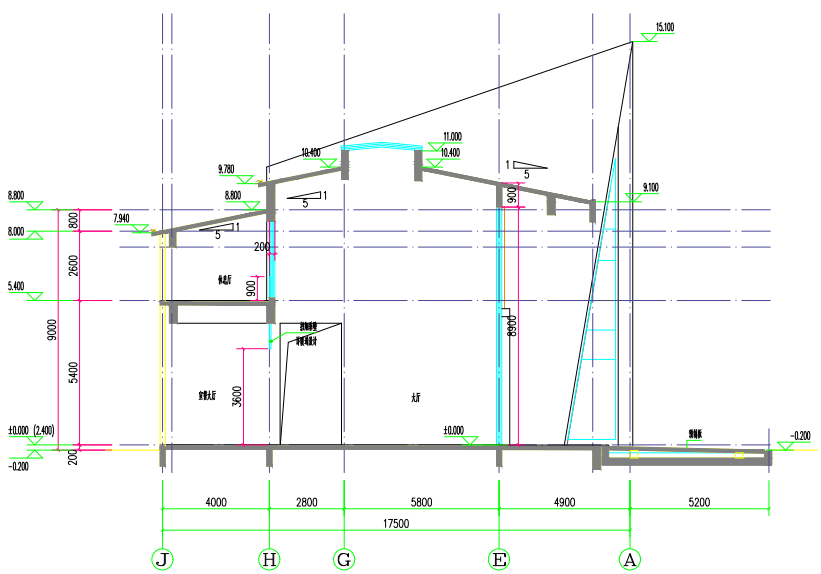

1-1剖面图 1:100

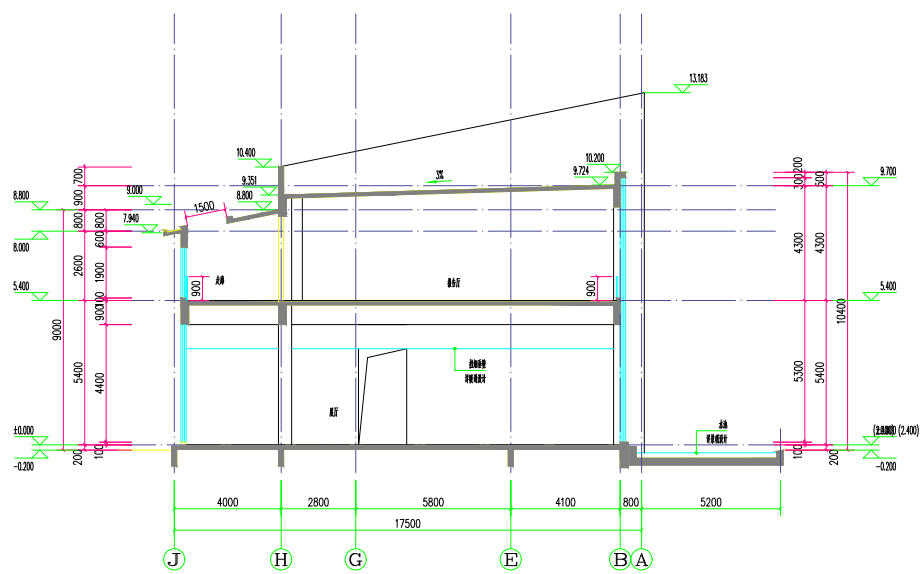

2-2剖面图 1:100

本图姓名及印章不全无效,不得量取图内尺寸施工,如有任何不详细事宜,请在施工前与设计师沟通,本图设计内容仅供本项目不可带他处使用、抄录及复制。

岗位	人员	姓名	签名
审定人		朱晓金	
项目负责人		朱晓金	
专业负责人		顾盈盈	
审核人		姚龙至	
设计		徐学斌	
绘图		徐学斌	

建设单位: 常州市武进区横林中心小学
项目名称: 横林中心小学冯仲云教育基地
子项目名称: 横林中心小学冯仲云教育基地

图名: 西立面图 东立面图
1-1剖面图 2-2剖面图

工程编号	2020-307	设计编号	0220-006-1
阶段	施工图	日期	2020.04
专业	建筑	图号	建筑 04
版本号	A	比例	1:100
配套专业	建筑 <input type="checkbox"/> 结构 <input type="checkbox"/> 给排水 <input type="checkbox"/> 暖通 <input type="checkbox"/> 电气 <input type="checkbox"/>		

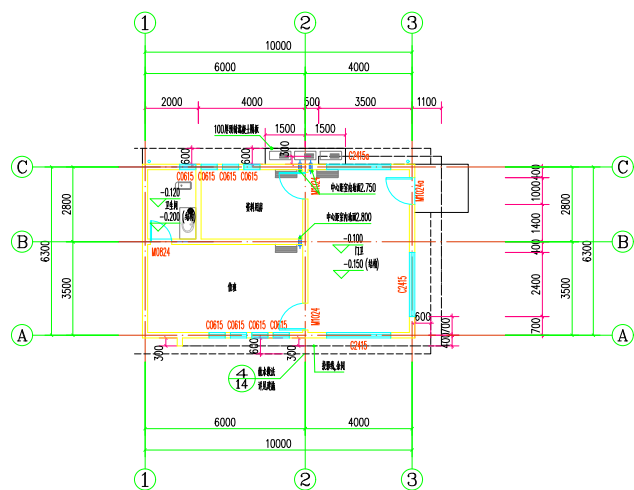

一层平面图 1:100

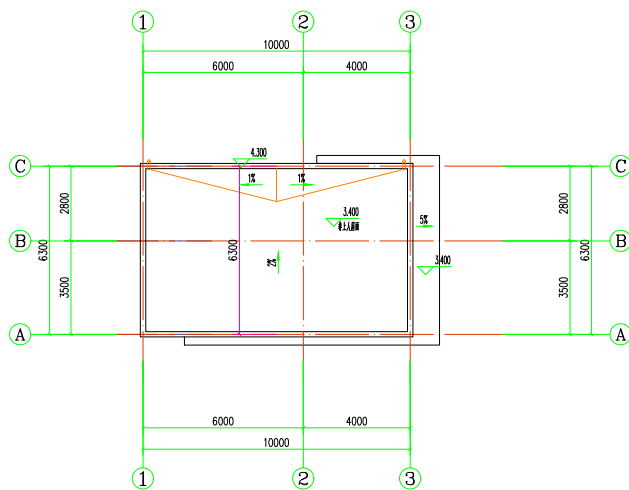

屋顶平面图:100

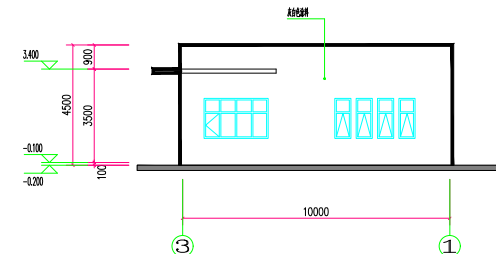

门卫北立面图 1:100

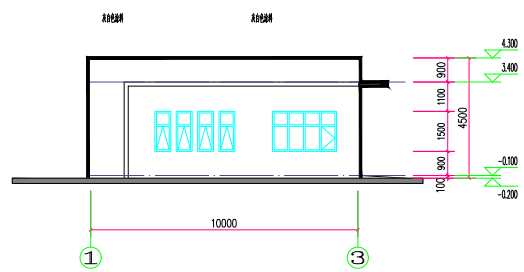

门卫南立面图 1:100

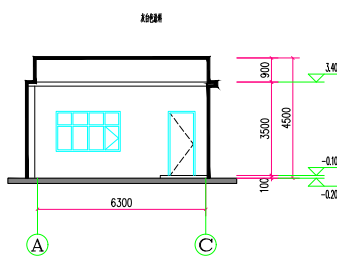

门卫西立面图 1:100

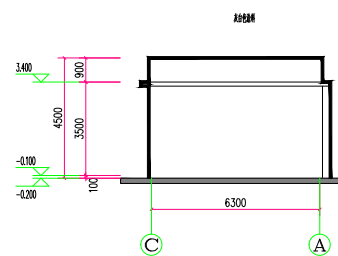

门卫东立面图 1:100

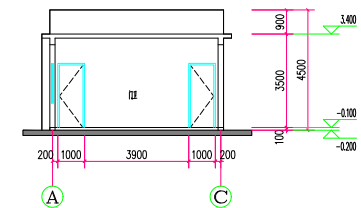

1-1剖面图 1:100

本图姓名及印章不全无效,不得摹刻或尺寸施工;如有任何不详细处,请在施工前与设计师联系;本图设计内容未经本司许可不得随意使用、抄录及复制。

岗位	人员	姓名
审定人		
项目负责人	朱晓金	
专业负责人	朱晓金	
审核人	顾益盛	
校对	姚龙至	
设计	徐学斌	
绘图	徐学斌	

建设单位
常州市武进区横林中心小学
项目名称
横林中心小学冯仲云教育基地
子项目名称
横林中心小学冯仲云教育基地

图名
一层平面图 屋顶平面图 北立面图
南立面图 西立面图 东立面图
1-1剖面图

工程编号 | 2020-307 | 设计编号 | 0220-00a-2
阶段 | 施工图 | 日期 | 2020.04
专业 | 建筑 | 图号 | 建筑 01
版本号 | 0.1 | 比例 | 见轴
配套专业 | 建筑 结构 给排水 暖通 电气