

A3 1:100

批号: 第一批  
Batch No. \_\_\_\_\_



江苏凯联建筑设计有限公司  
JiangSu KayLian Architectural Design Co., Ltd.

施工图设计  
CONSTRUCTION PLANS

人防出图章

设计出图章

注册建筑师章

注册结构师章

消防自审章

建设单位: 常州市金坛区第五中学  
Construction Company \_\_\_\_\_

项目名称: 常州市金坛区第五中学改造项目  
Project Name \_\_\_\_\_

设计编号: 24-M-108  
Plan Number \_\_\_\_\_

法定代表人: \_\_\_\_\_  
Legal Representative

技术负责人: \_\_\_\_\_  
Technical Director

项目负责人: \_\_\_\_\_  
Project Leader

编制日期: 2024 年 05 月 \_\_\_\_\_ 日

图 纸 目 录					
Drawings Catalogue					
序号	图号	版本	图 纸 名 称	图 幅	备 注
Serial No.	Drawing No.	Edition No.	Drawing Name	Mappable Unit	Remarks
01	建施01	A	改建设计说明 围柱、线条加固做法	A1	
02	建施02	A	01 西区 南侧4层教学楼 南立面 西立面	A1+25%	
03	建施03	A	02 西区 中部3层教学楼、实验楼、阶梯教室详细 南立面 西立面	A1+25%	
04	建施04	A	03 西区 中部5层教师办公楼 南立面 北立面	A1+25%	
05	建施05	A	04 西区 北侧5层行政阅览综合楼、行政阅览综合楼详细 南立面 西立面	A1+25%	
06	建施06	A	05 东区 南侧4层综合楼 南立面 西立面	A1	
07	建施07	A	06 东区 中部4层宿舍楼 南立面 西立面	A1	
08	建施08	A	07 东区 中部4层公寓 南立面 西立面	A1	
09	建施09	A	08 东区 北侧2层食堂 南立面 西立面	A1	
10	建施10	A	西门卫 南立面 西立面 北门卫 北立面	A2	

不得复制或修改原图尺寸施工,如有任何不详事宜,请在施工前与设计  
 师会商,本图内容未设计解许可不得在其它地方使用。  
 Do not make any drawing, this drawing is the property of the  
 designer and may not be used without his permission. Report any  
 discrepancies to the designer prior to proceeding with work.

注释 Notes

院出图章 Construction Stamp

注册建筑师/工程师章 State-registered Architect Stamp

建设单位 Construction Company  
 常州市金坛区第五中学

项目名称 Project Name  
 常州市金坛区第五中学改造项目

子项名称 Sub-Project Name  
 外立面出新

设计编号 Plan Number	24-M-108	子项号 Subproject	-01
	实名 Real Name	签名 Autograph	日期 Date
批 准 Approver			
审 定 Audited			
审 核 Confirmation Person			
项目负责 Project Leader			
专业负责 Technical Director			
核 对 Checked			
设 计 Designer			
绘 图 Drawn			
方 案 Scheme Designer			

图 纸 会 签  
 Drawing Signature

专业 Major	实名 Real Name	签名 Autograph	日期 Date
方案负责 Scheme Director			
建 筑 Architecture Director			
结 构 Structure Director			
电 气 Electrical Director			
给 排 水 Drainage Director			
暖通 HVAC Director			

图纸名称 Drawing Name

建筑专业图纸目录

图号 Drawing No.	日期 Date	批号 Batch No.	版本号 Edition No.
目录01	24-05	第一批	A

 江苏凯联建筑设计有限公司  
 JiangSu KayLian Architectural Design Co., Ltd.  
 资质等级(建筑工程)甲级 人员规模注册人数 A232004857



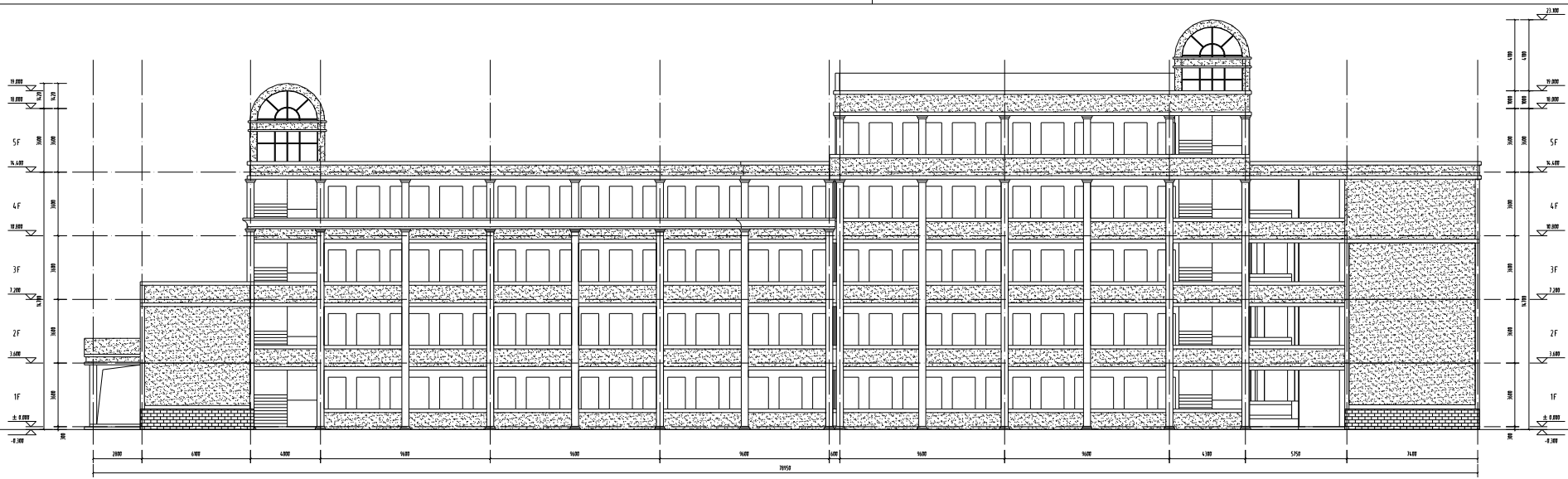

01 西区 南侧, 层教学楼(南立面) 1:100

注:  
1、图中建筑外檐出檐部分, 其他颜色部分为甲方认可的效果图, 不明确处以效果图为准;  
2、不同材料之间的细部节点按照规范进行深化和甲方意见商定;

图例

- 深灰色外饰面石材 (用于墙体外墙、走廊外墙、楼梯间装饰)
- 白色外饰面石材 (用于外墙上部窗间、走廊窗间、立面线条、窗套)
- 现代砖饰面

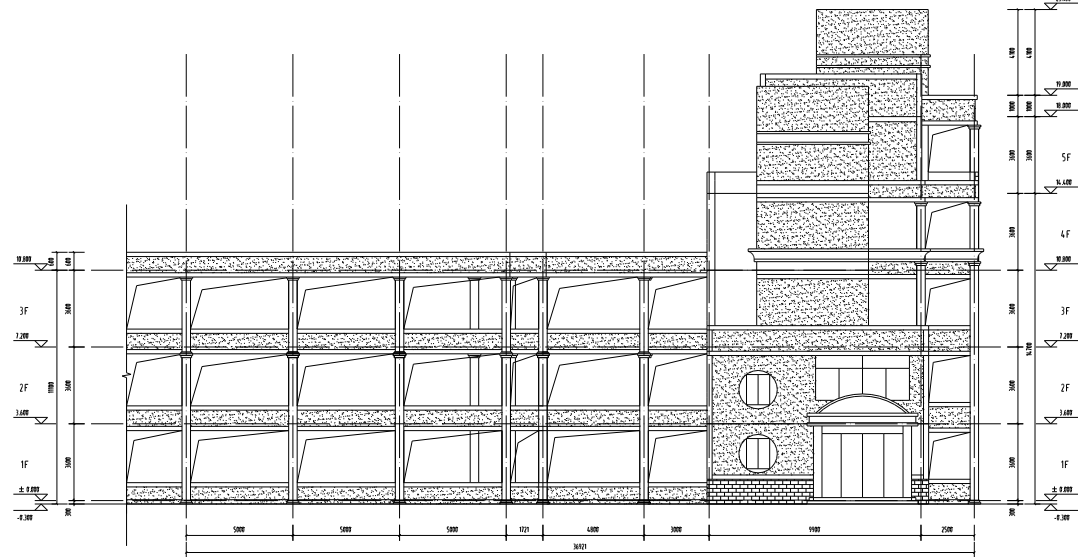

01 西区 南侧, 层教学楼(西立面) 1:100

注:  
1、图中建筑外檐出檐部分, 其他颜色部分为甲方认可的效果图, 不明确处以效果图为准;  
2、不同材料之间的细部节点按照规范进行深化和甲方意见商定;

Do not scale any drawings. This drawing is the property of the designer and may not be used without the permission of the designer. Please refer to the designer prior to proceeding with any work.

设计阶段: 初步设计  
设计单位: 江苏顺航建筑设计有限公司  
项目名称: 常州中华区第五中学

项目名称: 常州中华区第五中学改造项目  
专业名称: 外立面翻新

姓名	姓名	姓名	姓名	日期
设计	校对	审核	审批	
制图	审核	审批		
校对	审核	审批		
审核	审批			
审批				

姓名	姓名	姓名	姓名	日期
设计	校对	审核	审批	
制图	审核	审批		
校对	审核	审批		
审核	审批			
审批				

01 西区 南侧, 层教学楼 南立面  
01 西区 南侧, 层教学楼 西立面

姓名	日期	姓名	姓名
设计	24-05	第一	A

江苏顺航建筑设计有限公司  
Jiangsu Shunhang Architectural Design Co., Ltd.  
地址: 江苏省常州市武进区... 电话: 0519-82699339

Copyright © 2014. All rights reserved. This drawing is the property of the designer and may not be used without the permission of the designer. Any discrepancy in the drawing prior to proceeding with work.

Do not scale any drawings. This drawing is the property of the designer and may not be used without the permission of the designer. Any discrepancy in the drawing prior to proceeding with work.

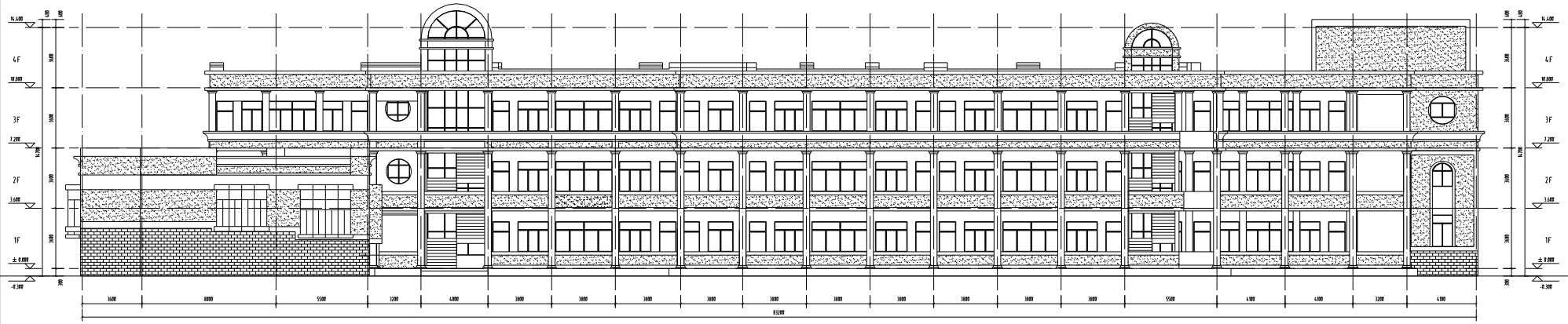

02 西区 中部层教学楼、实验楼、阶梯教室组团(南立面):100

注:  
1、因为提供外立面参考,具体颜色参考甲方认可的效果图,不明确处以效果图为准;  
2、不同标之材料节点按照景观图节点和甲方意见完成;

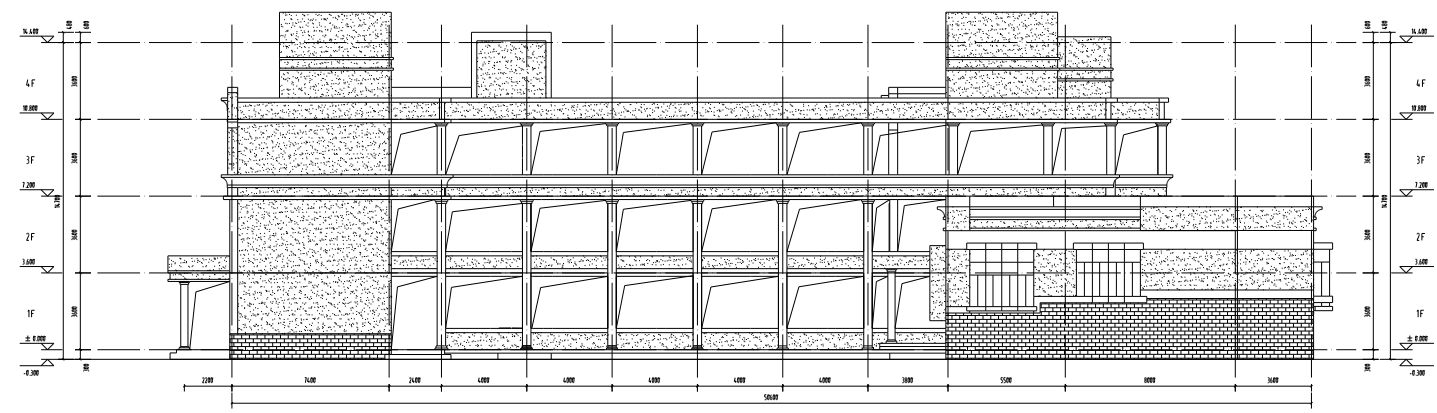

02 西区 中部层教学楼、实验楼、阶梯教室组团(西立面):100

注:  
1、因为提供外立面参考,具体颜色参考甲方认可的效果图,不明确处以效果图为准;  
2、不同标之材料节点按照景观图节点和甲方意见完成;

- 深砂色外铺贴石材  
(用于墙柱大面、走廊外墙、楼梯间装饰)
- 浅色外铺贴石材  
(用于外墙上部窗间、走廊顶部、立面线条、窗套)
- 砖状铺贴面砖

建设单位 Construction Company			
常州中合社区第五中学			
项目名称 Project Name			
常州中合社区第五中学改造项目			
方案设计 Architect Name			
外立面翻新			
设计编号	设计日期	设计阶段	日期
24-05-101	24-05	方案深化	01
设计人	审核人	审批人	日期
王	王	王	
设计	审核	审批	
王	王	王	
图 纸 合 集			
专业	名称	备注	日期
建筑	02 西区 中部层教学楼、实验楼、阶梯教室组团		
结构	02 西区 中部层教学楼、实验楼、阶梯教室组团		
机电	02 西区 中部层教学楼、实验楼、阶梯教室组团		
暖通	02 西区 中部层教学楼、实验楼、阶梯教室组团		
给排水	02 西区 中部层教学楼、实验楼、阶梯教室组团		
电气	02 西区 中部层教学楼、实验楼、阶梯教室组团		
暖通	02 西区 中部层教学楼、实验楼、阶梯教室组团		
给排水	02 西区 中部层教学楼、实验楼、阶梯教室组团		
电气	02 西区 中部层教学楼、实验楼、阶梯教室组团		
图 纸 合 集			
专业	日期	序号	备注
建筑	24-05	第一批	A
江苏威视建筑设计有限公司			
Jiangsu Weishi Architectural Design Co., Ltd.			
中国江苏省常州市武进区遥观镇遥观村遥观路111号 邮编:213120 网址: http://www.jkxjz.com 电话: 0519-82699339 传真: 0519-82353209			



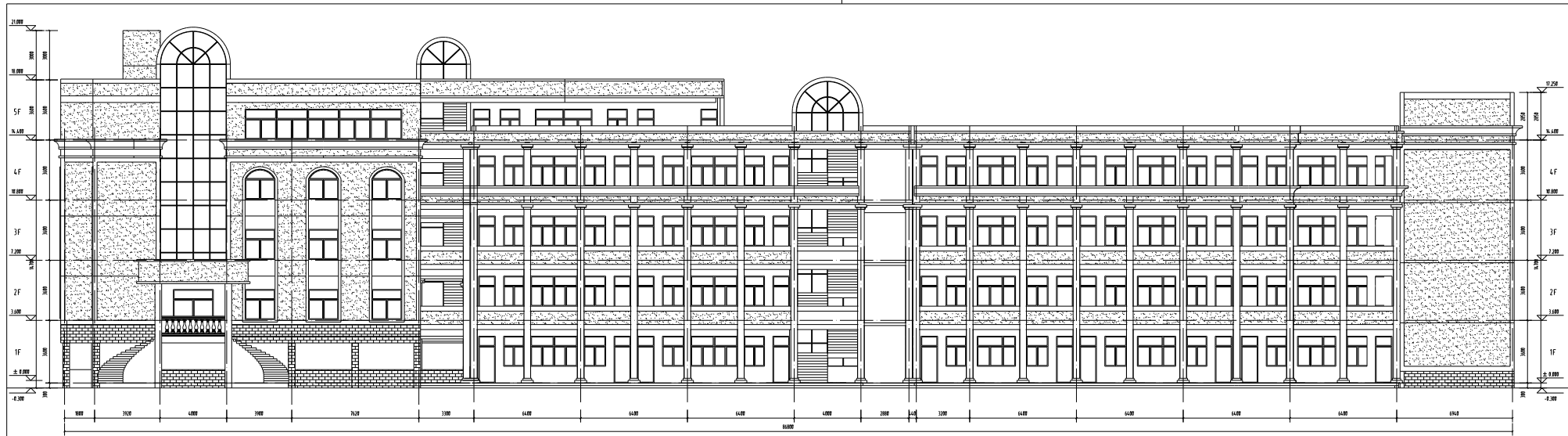

04 北侧5层行政阅览综合楼、行政阅览综合楼组团(南立面)100

- 注:
- 1、因为建筑外立面出图多,具体颜色参考甲方认可的效果图,不得确定以效果图为准;
  - 2、不同材料之间的节点及交接处根据规范和甲方意见完成;

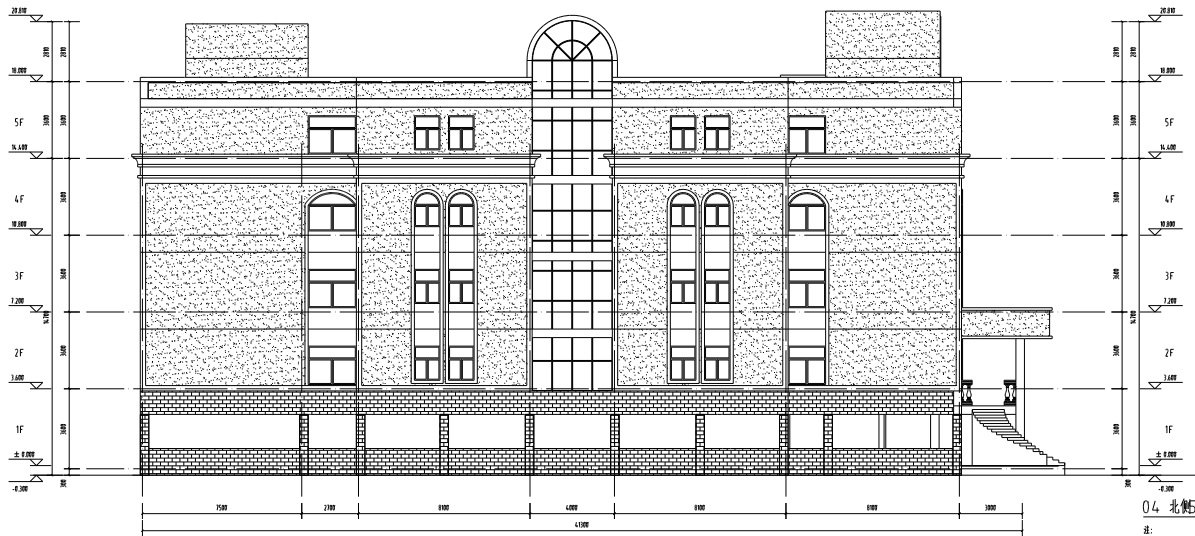

04 北侧5层行政阅览综合楼、行政阅览综合楼组团(西立面)100

- 注:
- 1、因为建筑外立面出图多,具体颜色参考甲方认可的效果图,不得确定以效果图为准;
  - 2、不同材料之间的节点及交接处根据规范和甲方意见完成;

深棕色外墙长石漆  
(用于窗框大面、装饰外墙、楼梯间墙面)

白色外墙长石漆  
(用于外墙上部窗洞、光面窗框、立面线条、窗套)

浅灰色墙砖铺贴

江苏省建筑设计研究院有限公司  
Jiangsu Architectural Design & Research Institute Co., Ltd.

Do not scale any drawings. This drawing is the property of the designer and may not be used without his permission. Report any discrepancies to the designer prior to proceeding with work.

注意: 本图仅供参考,不作为施工依据。

设计阶段: 方案深化阶段  
Design Stage: Schematic Design

设计单位: 江苏省建筑设计研究院有限公司  
Design Unit: Jiangsu Architectural Design & Research Institute Co., Ltd.

项目名称: 常州中华区第五中学  
Project Name: Wuxi Zhonghua District No. 5 Middle School

设计阶段	专业	姓名	日期
方案设计	建筑	王强	2024.05.15
初步设计	建筑	王强	2024.05.20
施工图设计	建筑	王强	2024.06.05
施工图设计	结构	李华	2024.06.10
施工图设计	给排水	张明	2024.06.15
施工图设计	暖通	赵刚	2024.06.20
施工图设计	电气	孙伟	2024.06.25
施工图设计	景观	周敏	2024.07.05
施工图设计	人防	吴昊	2024.07.10
施工图设计	节能	郑宇	2024.07.15
施工图设计	消防	陈浩	2024.07.20
施工图设计	幕墙	林峰	2024.07.25
施工图设计	室内	徐悦	2024.08.05
施工图设计	室外	高亮	2024.08.10
施工图设计	交通	沈磊	2024.08.15
施工图设计	环卫	周涛	2024.08.20
施工图设计	绿化	吴昊	2024.08.25
施工图设计	照明	郑宇	2024.09.05
施工图设计	安防	陈浩	2024.09.10
施工图设计	其他	林峰	2024.09.15

专业	姓名	日期
建筑	王强	2024.06.05
结构	李华	2024.06.10
给排水	张明	2024.06.15
暖通	赵刚	2024.06.20
电气	孙伟	2024.06.25
景观	周敏	2024.07.05
人防	吴昊	2024.07.10
节能	郑宇	2024.07.15
消防	陈浩	2024.07.20
幕墙	林峰	2024.07.25
室内	徐悦	2024.08.05
室外	高亮	2024.08.10
交通	沈磊	2024.08.15
环卫	周涛	2024.08.20
绿化	吴昊	2024.08.25
照明	郑宇	2024.09.05
安防	陈浩	2024.09.10
其他	林峰	2024.09.15

04 西侧5层行政阅览综合楼、行政阅览综合楼组团  
04 西侧5层行政阅览综合楼、行政阅览综合楼组团

图号	日期	事由	备注
建筑	24-05	第一批	A

江苏省建筑设计研究院有限公司  
Jiangsu Architectural Design & Research Institute Co., Ltd.

地址: 江苏省南京市鼓楼区... 邮编: 210000 网址: http://www.jskjz.com 电话: 025-919-8259339 传真: 025-919-8255209

本图仅供方案参考，不作为施工图使用，施工过程中如有变更，须经设计单位同意。  
Do not scale any drawings. This drawing is the property of the designer and may not be used without his permission. Report any discrepancies to the designer prior to proceeding with work.



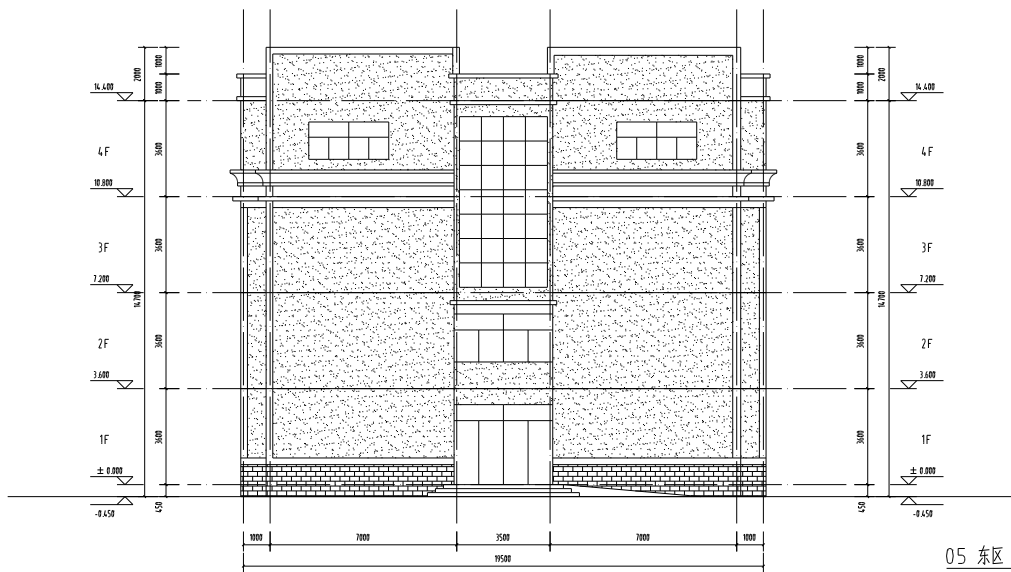

05 东区 南侧, 层综合楼(南立面) 1:100

注:  
1、图为建筑外檐出新参考, 具体颜色参考甲方认可的效果图, 不明确处以效果图为准;  
2、不同楼层之间的细节差别根据现场情况和甲方意见而定;



05 东区 南侧, 层综合楼(西立面) 1:100

注:  
1、图为建筑外檐出新参考, 具体颜色参考甲方认可的效果图, 不明确处以效果图为准;  
2、不同楼层之间的细节差别根据现场情况和甲方意见而定;

-  深色外檐真石漆  
(用于墙体大面、走廊外墙、楼梯间屋顶)
-  白色外檐真石漆  
(用于外墙上移面砖、走廊圆柱、立面线条、窗套)
-  现状墙裙面砖

图例

Construction Stamp

注册建筑师 工程印章 Date registered Architect Stamp

建设单位 Construction Group

常州市金坛区第五中学

项目名称 Project Name

常州市金坛区第五中学改造项目

子项目名称 Sub-Project Name

外立面出新

设计编号 24-M-108 子编号 -01

姓名 Real Name 姓名 Real Name 日期 Date

姓名 Real Name 姓名 Real Name 日期 Date

姓名 Real Name 姓名 Real Name 日期 Date

姓名 Real Name 姓名 Real Name 日期 Date

姓名 Real Name 姓名 Real Name 日期 Date

姓名 Real Name 姓名 Real Name 日期 Date

姓名 Real Name 姓名 Real Name 日期 Date

姓名 Real Name 姓名 Real Name 日期 Date

姓名 Real Name 姓名 Real Name 日期 Date

姓名 Real Name 姓名 Real Name 日期 Date

姓名 Real Name 姓名 Real Name 日期 Date

姓名 Real Name 姓名 Real Name 日期 Date

姓名 Real Name 姓名 Real Name 日期 Date

姓名 Real Name 姓名 Real Name 日期 Date

姓名 Real Name 姓名 Real Name 日期 Date

姓名 Real Name 姓名 Real Name 日期 Date

姓名 Real Name 姓名 Real Name 日期 Date

姓名 Real Name 姓名 Real Name 日期 Date

姓名 Real Name 姓名 Real Name 日期 Date

姓名 Real Name 姓名 Real Name 日期 Date

姓名 Real Name 姓名 Real Name 日期 Date

姓名 Real Name 姓名 Real Name 日期 Date

姓名 Real Name 姓名 Real Name 日期 Date

姓名 Real Name 姓名 Real Name 日期 Date

姓名 Real Name 姓名 Real Name 日期 Date

姓名 Real Name 姓名 Real Name 日期 Date



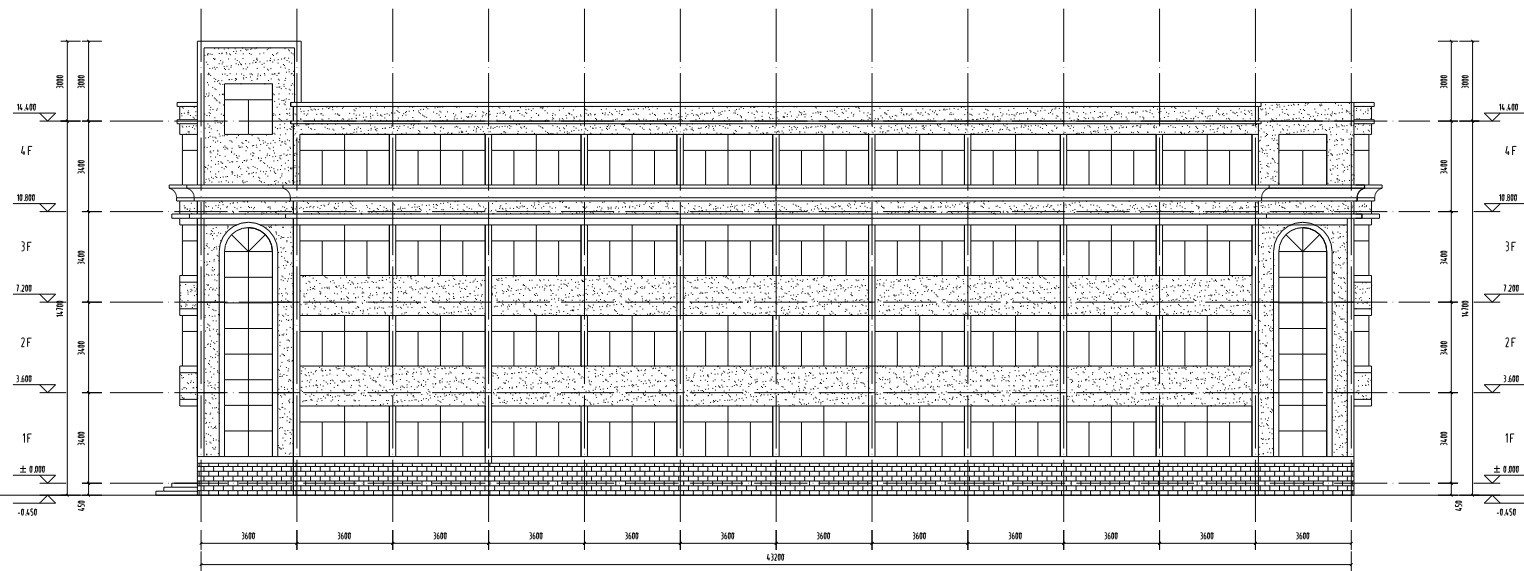

06 东区 中部4层宿舍楼(南立面) 1:100

- 注:
- 1、图为建筑外墙出新参考,具体颜色参考甲方认可的效果图,不明确处以效果图为准;
  - 2、不同楼之间的细节差别根据现场情况和甲方意见而定;

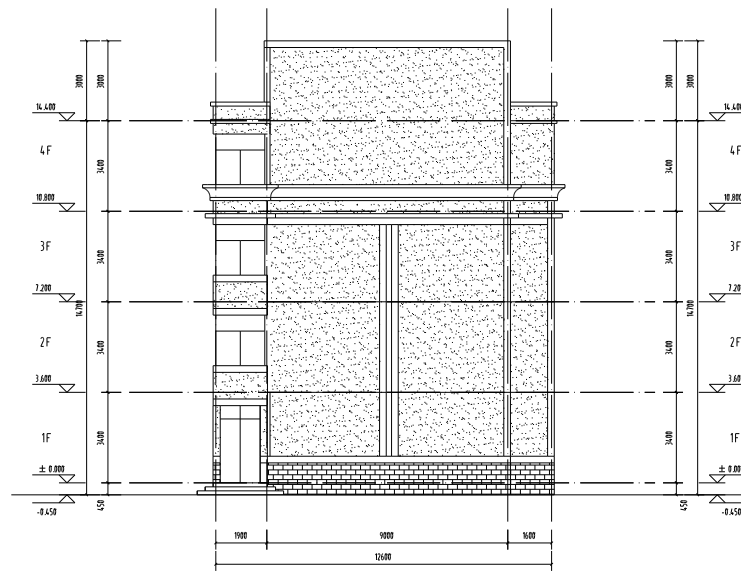

06 东区 中部4层宿舍楼(西立面) 1:100

- 注:
- 1、图为建筑外墙出新参考,具体颜色参考甲方认可的效果图,不明确处以效果图为准;
  - 2、不同楼之间的细节差别根据现场情况和甲方意见而定;

- 深咖色外墙真石漆  
(用于墙体大面、走廊外墙、楼梯间屋顶)
- 白色外墙真石漆  
(用于外墙上部面砖、走廊廊柱、立面线条、窗套)
- 现状墙裙面砖

本图仅供参考,不作为施工依据。如有变更,请及时通知设计单位。本图  
内容仅供参考,不作为施工依据。如有变更,请及时通知设计单位。

Do not scale any drawings. This drawing is the property of the  
designer and may not be used without his permission. Report any  
discrepancies to the designer prior to proceeding with work.

说明 Notes

设计阶段 Construction Stage

注册建筑师/工程师 Register Architect/Engineer

设计单位 Construction Company

常州市金坛区第五中学

项目名称 Project Name

常州市金坛区第五中学改造项目

子项目名称 Sub-Project Name

外立面出新

设计编号 Plan Number

24-M-108

图号 Sheet No.

-01

姓名 Real Name

姓名 Name

日期 Date

姓名 Name

姓名 Name

姓名 Name

姓名 Name

姓名 Name

姓名 Name

姓名 Name

姓名 Name

姓名 Name

姓名 Name

姓名 Name

姓名 Name

姓名 Name

姓名 Name

姓名 Name

姓名 Name

姓名 Name

姓名 Name

姓名 Name

姓名 Name

姓名 Name

姓名 Name

姓名 Name

姓名 Name

姓名 Name

姓名 Name

姓名 Name

姓名 Name

姓名 Name

姓名 Name

不得翻印或用于施工,如翻印或用于施工,须经原设计单位同意,否则后果自负。  
Do not scale any drawings. This drawing is the property of the designer and may not be used without his permission. Report any discrepancies to the designer prior to proceeding with work.

说明 Notes



07 东区 中部4层公寓(南立面) 1:100

- 注:  
1、图为建筑外输出新参考,具体颜色参考甲方认可的效果图,不明确以效果图为准;  
2、不同楼层之间的细节差别根据现场情况和甲方意见而定;

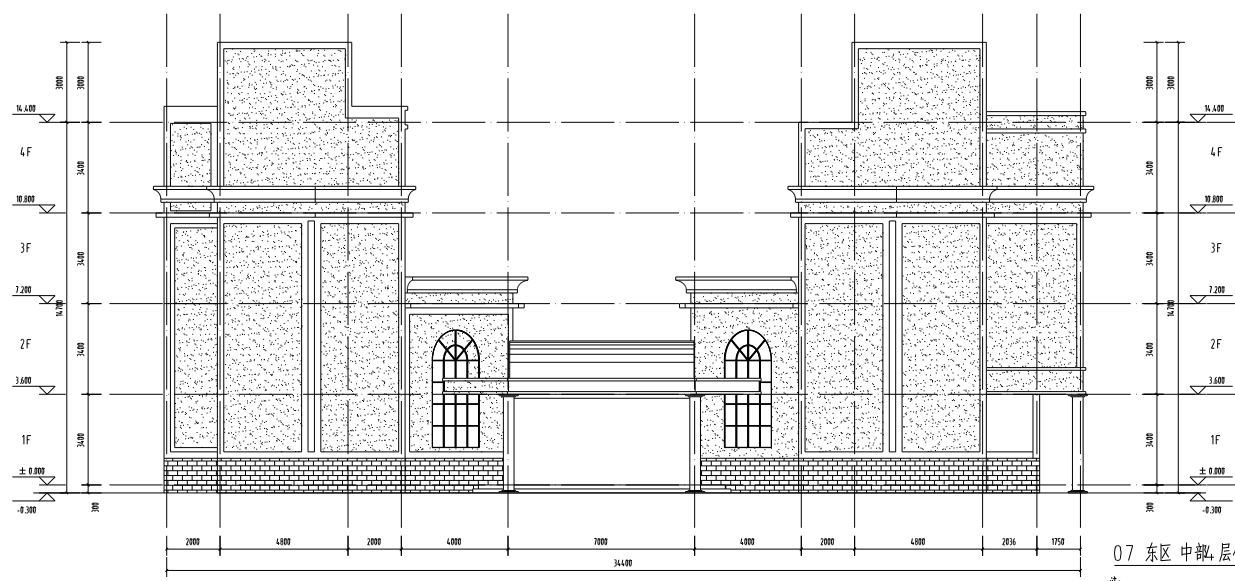

07 东区 中部4层公寓(南立面) 1:100

- 注:  
1、图为建筑外输出新参考,具体颜色参考甲方认可的效果图,不明确以效果图为准;  
2、不同楼层之间的细节差别根据现场情况和甲方意见而定;

- 深色外墙真石漆  
(用于墙体大面、走廊外墙、楼梯间压顶)
- 白色外墙真石漆  
(用于外墙上部窗台、走廊立柱、立面线条、窗套)
- 现状墙贴面砖

设计阶段 Construction Stage

注册建筑师/工程师章 Date registered Architect Stamp

建设单位 Construction Group

常州市金坛区第五中学

项目名称 Project Name

常州市金坛区第五中学改造项目

子项目名称 Sub-Project Name

外立面出新

设计编号 Plan Number 24-M-108 子编号 Sub-number -01

姓名 Real Name	姓名 Real Name	日期 Date
设计 Design		
校对 Check		
审核 Audit		
项目负责 Project Leader		
方案负责 Scheme Director		
专业负责 Special Director		
制图 Drawing		
审核 Check		
签字 Sign		
盖章 Seal		

图 纸 合 格

方案负责 Scheme Director

专业负责 Special Director

制图 Drawing

审核 Check

签字 Sign

盖章 Seal

姓名 Real Name

日期 Date

姓名 Real Name

日期 Date

姓名 Real Name

日期 Date

姓名 Real Name

日期 Date

姓名 Real Name

日期 Date

姓名 Real Name

日期 Date

姓名 Real Name

日期 Date

姓名 Real Name

日期 Date

姓名 Real Name

日期 Date

不得翻印或用于施工,如经设计单位同意,可在施工现场用于指导施工,但不得用于其他项目。  
Do not scale any drawings. This drawing is the property of the designer and may not be used without his permission. Report any discrepancies to the designer prior to proceeding with work.

说明 Notes

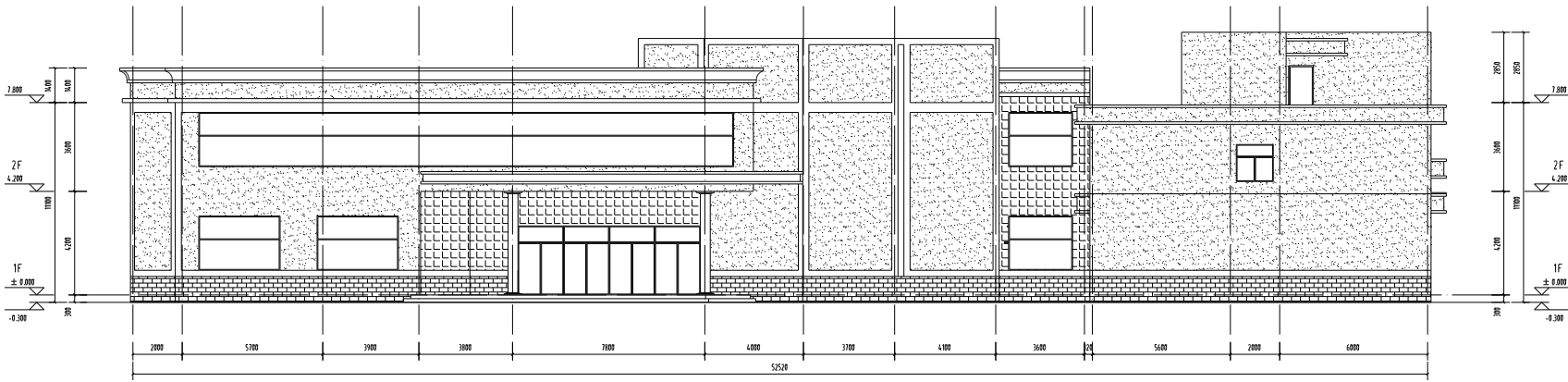

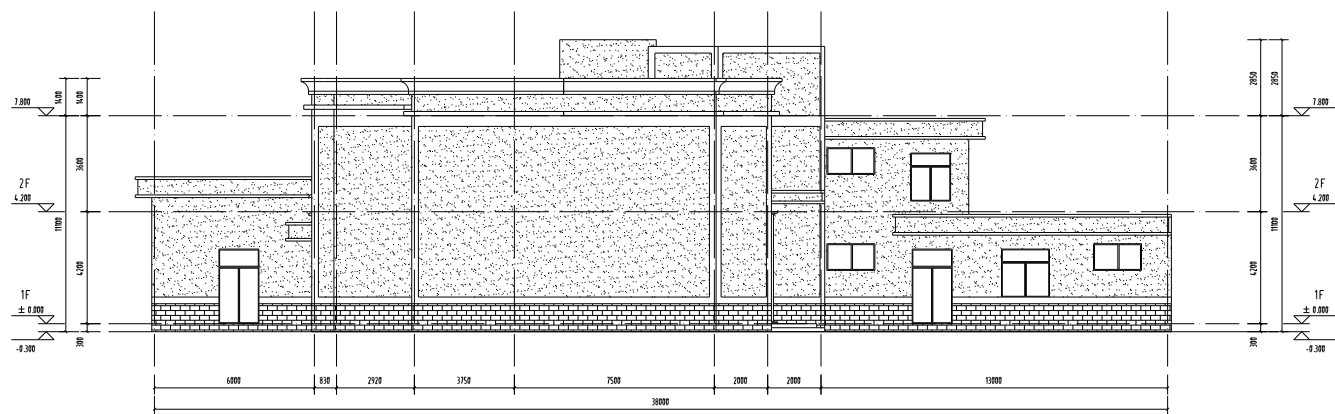

08 东区 北侧2层食堂(南立面) 1:100

注:  
1、图为建筑外檐出新参考,具体颜色参考甲方认可的效果图,不明确处以效果图为准;  
2、不同饰之细节差别根据现场情况和甲方意见而定;



08 东区 北侧2层食堂(西立面) 1:100

注:  
1、图为建筑外檐出新参考,具体颜色参考甲方认可的效果图,不明确处以效果图为准;  
2、不同饰之细节差别根据现场情况和甲方意见而定;

-  深灰色外墙真石漆  
(用于墙体大面、走廊外檐、楼梯间屋顶)
-  白色外墙真石漆  
(用于外墙上部面砖、走廊柱柱、立面线条、窗套)
-  现状墙裙面砖

设计阶段 Construction Stage

注册建筑师/工程师注册 Date Registered Architect/Engineer

设计单位 Construction Company

常州市金坛区第五中学

项目名称 Project Name

常州市金坛区第五中学改造项目

子项目名称 Sub-Project Name

外立面出新

设计编号 24-M-108 子编号 -01

姓名	姓名	姓名	日期
张道	张道	张道	
张道	张道	张道	
张道	张道	张道	
张道	张道	张道	
张道	张道	张道	
张道	张道	张道	
张道	张道	张道	
张道	张道	张道	
张道	张道	张道	

图 纸 合 格

设计阶段 Construction Stage

姓名	姓名	姓名	日期
张道	张道	张道	
张道	张道	张道	
张道	张道	张道	
张道	张道	张道	
张道	张道	张道	
张道	张道	张道	
张道	张道	张道	
张道	张道	张道	
张道	张道	张道	

图名 Name

08 东区 北侧2层食堂

南立面

08 东区 北侧2层食堂

西立面

图号	日期	版本号	版本号
24-05	24-05	第一批	A

江苏凯康建筑设计有限公司  
Jiangsu KaiKang Architectural Design Co., Ltd.  
苏州市工业园区 苏园新村 422004957

不得翻印或用于施工,如有任何不妥事宜,请在施工与设计师协商,本图内容须经设计审核方可不得在其他地方使用。  
Do not scale any drawings. This drawing is the property of the designer and may not be used without his permission. Report any discrepancies to the designer prior to proceeding with work.

注: Notes

院出图章 Construction Stamp

注册建筑师/工程师章 State-registered Architect Stamp

建设单位 Construction Company

建设单位1  
建设单位2

项目名称 Project Name

项目名称1

子项名称 Sub-Project Name

子项名称

设计编号 Plan Number	19-M-01	子项号 Sub-item	-01
姓名 Real Name		姓名 Autograph	
日期 Date			

批准 Approver

审定 Audited

审核 Confirmation Person

项目负责人 Project Leader

专业负责 Technical Director

校对 Checked

设计 Designer

绘图 Draw

方案 Scheme Designer

图纸会签 Drawing Signature

专业 Major	姓名 Real Name	姓名 Autograph	日期 Date
-------------	-----------------	-----------------	------------

方案负责 Scheme Director

建筑 Architecture Director

结构 Structure Director

电气 Electrical Director

给排水 Drainage Director

暖通 HVAC Director

图线名称 Drawing Name

09 西门卫 西立面

09 西门卫 南立面

09 北门卫 北立面

图号 Drawing No.	日期 Date	批号 Batch No.	版本号 Edition No.
-------------------	------------	-----------------	--------------------

建施10 24-05 第一批 A

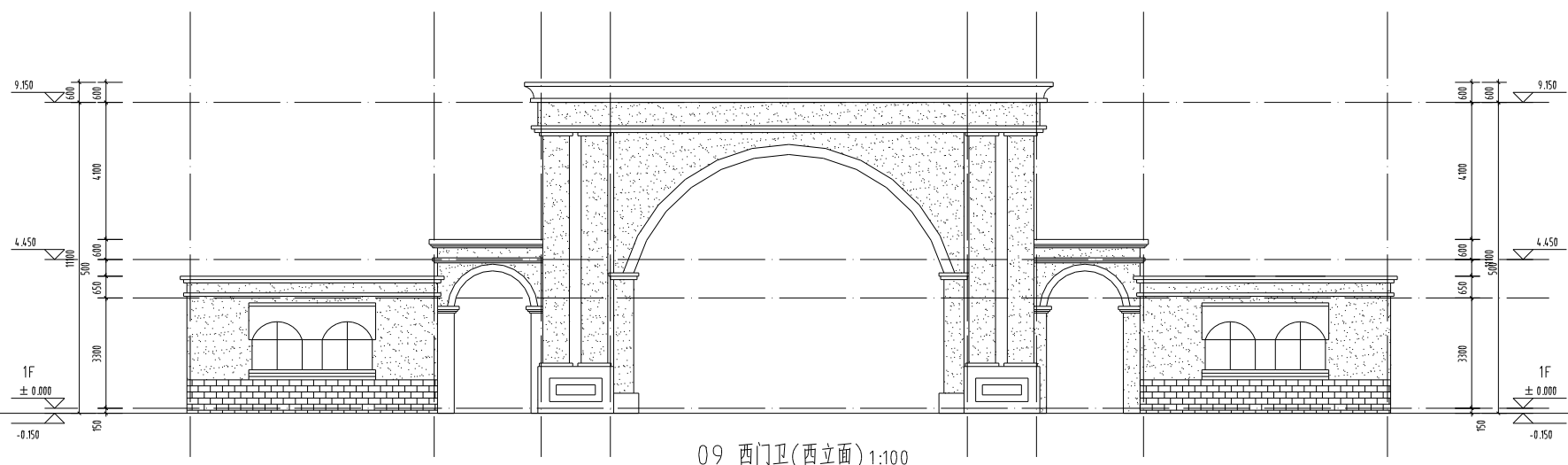

江苏凯联建筑设计有限公司  
JiangSu KaiLian Architectural Design Co., Ltd.

资质等级(建筑工程)甲级 注册建筑师证书 A232004-057

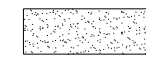

09 西门卫(西立面) 1:100

注:  
1、图为建筑外墙出新参考,具体颜色参考甲方认可的效果图,不明确处以效果图为准;  
2、不同栋之间的细节差别根据现场情况和甲方意见而定;

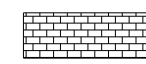
-  深灰色外墙真石漆  
(用于墙体大面、走廊外墙、楼梯间屋顶)
-  白色外墙真石漆  
(用于外墙上部面砖、走廊圆柱、立面线条、窗套)
-  现状墙裙面砖

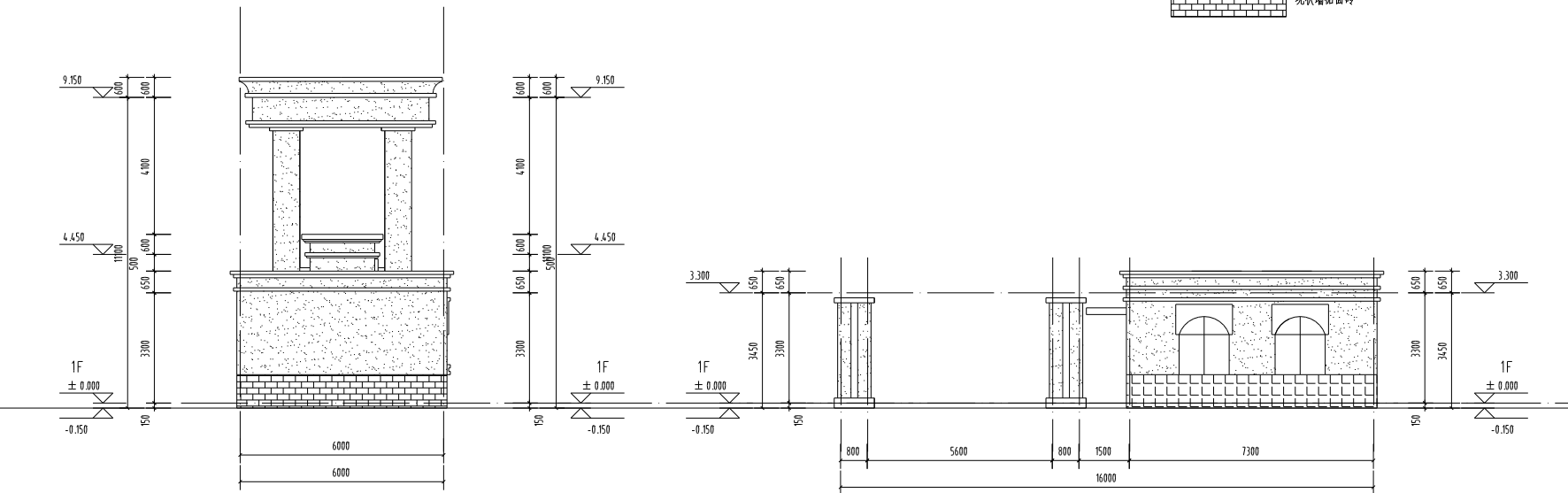

09 西门卫(南立面) 1:100

09 北门卫(北立面) 1:100

注:  
1、图为建筑外墙出新参考,具体颜色参考甲方认可的效果图,不明确处以效果图为准;  
2、不同栋之间的细节差别根据现场情况和甲方意见而定;

注:  
1、图为建筑外墙出新参考,具体颜色参考甲方认可的效果图,不明确处以效果图为准;  
2、不同栋之间的细节差别根据现场情况和甲方意见而定;